CDL ENVIRONNEMENT
Claude De Lescure

Pour faire de la protection de l'environnement et des personnes
votre seconde nature...

Et pour une croissance solide et durable qui s'adapte à son contexte

CDL ENVIRONNEMENT - 4, avenue des Bruyères 60580 COYE-LA-FORÊT - S.A.R.L. au capital de 12 000 €
Tél : 06 76 09 90 56 - E-mail : contact@ cdl-environnement.fr - Site Internet : www.cdl-environnement.fr
SIRET 390 801 314 00035 - APE/NAF 7010 Z - NDA 22 60 02626 60 - TVA intra-communautaire : FR 68 390 801 314

Sommaire

Présentation de l'entreprise	**2**
Secteur géographique	**3**
Domaines d'intervention et de compétences de cdl	**4**
Veille technique et réglementaire	**8**
Démarche de développement durable de la société	**9**
Accompagnement de projet - Réalisation d'étudES	**11**
Bilan de conformité – Accompagnement de projet - Publications - Audit – Formations	**17**
Etudes environnementales et techniques	**25**

Présentation de la société

PRESENTATION DE L'ENTREPRISE

Depuis 2006, CDL réalise des **études réglementaires et techniques** *(évaluation de conformité réglementaire, élaboration du dossier de réexamen et du dossier de mise en conformité selon la Directive IED, études de faisabilité, évaluation environnementale, gestion des déchets, etc.),* notamment dans le cadre de **dossiers réglementaires pour des exploitants industriels ou des collectivités** *(dossier de demande d'autorisation d'exploiter des Installations Classées pour la Protection de l'Environnement, dossier « Loi sur l'eau », études d'impacts environnementales, études de dangers, évaluation des risques sanitaires, etc.)*. Elle a créée pour cela une filière toute dédiée nommée CDL ENVIRONNEMENT.

CDL accompagne également ses clients dans leur démarche de mise en place d'outils et de réflexion afin de créer **un système fonctionnel de management** de de la **qualité** des produits développés pour leurs clients (SMQ), de la protection de **l'environnement** (SME) et pour la **sécurité** de leur personnel (SMS). Il s'agit de système de management QSE, intégré ou non, sous les référentiels qualité **ISO 9001: 2015**, environnement **ISO 14001: 2015**, sécurité **ISO 45001 : 2018**.

CDL accompagne également ses clients dans la définition de leur **stratégie RSE (Responsabilité sociétale des Entreprises)** et la mise en œuvre d'un plan d'actions progressif, qui se déploie étape par étape.

L'accompagnement peut déboucher, selon la volonté du client, vers une certification ou un label. L'accompagnement comprend également la réalisation d'audit interne.

Frédérique FAGES, gérante de CDL, est également **auditeur tierce partie de système de management QSE** et **RSE Performance globale 26000** (auditeur chez APAVE). Elle réalise par ailleurs des actions d'audit interne pour accompagner les entreprises dans l'amélioration de leur système de management.

CDL intervient également en tant qu'**entreprise de formation auprès de personnel d'entreprises** (intra-entreprise ou coordination via les CCI), **et d'étudiants en alternance** (CESI, Université, IUT). *Sont abordées différentes thématiques telles que les Installations classées, les Déchets, le Droit de l'environnement, le Système de Management Environnemental selon la norme ISO 14001, l'Analyse environnementale, les Audits, le développement durable, etc*.

La société s'entoure d'un **réseau de spécialistes** apportant des compétences complémentaires et adaptées aux besoins de ses études et de ses clients :

- Norme ISO 50001 Système de management de l'énergie ;
- Diagnostics et études d'impacts écologiques ;
- Diagnostics hydrauliques et hydrogéologiques ;
- Sondages de sol, relevés topographiques, réalisation de plan de géomètres
- Diagnostics de pollution des sols, études d'interprétation des milieux, études de réhabilitation de sites industriels potentiellement pollués
- Modélisation de flux thermiques ou de dispersions atmosphériques

Ce réseau permet d'obtenir une vision globale et adaptée pour répondre aux besoins spécifiques de chaque client.

SECTEUR GEOGRAPHIQUE

CDL intervient **sur toute la France** même si, aujourd'hui, son secteur géographique est concentré dans la moitié Nord de la France, au niveau des régions :

- Normandie (Basse et Haute Normandie,
- Hauts de France (Nord - Pas-de-Calais /Picardie),
- Grand Est (Champagne-Ardenne / Lorraine / Alsace),
- et Ile-de-France.

DOMAINES D'INTERVENTION ET DE COMPETENCES DE CDL

ÉTUDES ET DOSSIERS REGLEMENTAIRES

- Demande d'Autorisation, d'Enregistrement ou Déclaration (notamment dans le cadre de **DOSSIERS ICPE - INSTALLATIONS CLASSEES POUR LA PROTECTION DE L'ENVIRONNEMENT)**
- Dossier **IOTA INSTALLATION, OUVRAGE TRAVAUX, ACTIVITE**) - Demande d'Autorisation ou Déclaration au titre de la **« Loi sur l'eau »**
- **ÉVALUATION ENVIRONNEMENTALE** : Rapport environnemental / Étude d'impact ou d'incidence environnementale (**EIE**)
- **Étude de faisabilité / Diagnostic de compatibilité** d'un projet dans son contexte d'implantation
- Étude de dangers (**EDD**)
- Évaluation des risques sanitaires (**ERS**)
- **DOSSIER DE REEXAMEN** selon la **DIRECTIVE IED et RAPPORT DE BASE**
- Actualisation du **classement ICPE** (rubriques, régimes)
- **Analyse de conformité** aux textes réglementaires applicables / Étude comparative aux **MTD** (Meilleures Technologies Disponibles)
- Calcul des **garanties financières, GEREP**
- **Plan de gestion de solvant**
- Dossier **d'Agrément VHU**
- Accompagnement à **l'Évaluation des risques professionnels** et à la constitution du **document unique**
- Document de santé-sécurité (**DSS** carrière)
- Mémoire de **cessation d'activité**
- Assistance à l'élaboration du Plan d'Opération Interne (**POI**)

CONSEIL ET ACCOMPAGNEMENT

EXIGENCES APPLICABLES

- **Identification des exigences légales et réglementaires** applicables (règlements, lois, décrets, arrêtés, documents d'urbanisme et servitudes associées ; Plan de prévention des risques ; protection des eaux (SDAGE, captage d'eau potable, zone humide, etc.) ; protection des espaces naturels, etc.) **et autres exigences** applicables à un projet (contrats Groupe, fournisseurs, clients, contrats communaux ou intercommunaux, charte PNR, etc.)

SYSTÈME DE MANAGEMENT

- **Diagnostic environnemental** (préalable à un projet), **Analyse environnementale** (notamment dans le cadre d'un SME), **Document unique**
- Accompagnement à la **Mise en place d'un SM** (Système de management) selon les référentiel **Qualité** (ISO 9001 : 2015), **Environnement** (ISO 14001 : 2015) et **Sécurité** (ISO 45001 : 2018), sensibilisation et formation du personnel / des pilotes de processus / de la Direction
- **Sensibilisation, accompagnement et formation à l'environnement** (réglementation environnementale, risques de pollution environnementale et risques technologiques, etc.) et au **développement durable** (éco-conception & éco-construction ; éco-énergie ; plan de déplacement …)

- **Analyse de risques et opportunité** (ex : base SWOT), Définition des **objectifs et cibles** – Accompagnement à la proposition de **plan d'actions**

GESTION DES DECHETS

- **État des lieux** de la gestion des déchets
- Obligations réglementaires et **diagnostic de conformité**
- Caractérisation / **Codification** du déchet / Gestion des **BSD** / **Trackdéchets**
- Constitution du **registre** des déchets /

- Identification des **axes d'amélioration** - Recherche de **réduction à la source** : substitution ; réduction de la part polluante ; optimisation du tri ; collecte et recherche de filières de traitement adaptées (recyclage, réutilisation, valorisation énergétique, élimination)
- Recherche des **aides financières**

ETUDE DE BRUIT

- **Réalisation de mesures** de son en extérieur ou en intérieur à l'aide de sonomètres intégrateurs
- Présentation du **niveau acoustique initial** d'un site (avant l'implantation d'une activité)
- Vérification de la **conformité réglementaire** vis-à-vis du bruit des sites existants, selon les prescriptions de leur arrêté préfectoral, ou d'un projet défini, selon les prescriptions de l'arrêté du 23 janvier 1997 (limite de propriété, zones à émergences réglementées) pour les ICPE
- Contrôle du **niveau d'exposition au bruit** du personnel d'entreprise

DIAGNOSTICS ET AUDITS ENVIRONNEMENTAUX

- **Étude de faisabilité / Diagnostic de compatibilité** d'un projet dans son contexte d'implantation
- **Audit de système de management** (environnement, qualité, sécurité) - **Audit externe / Audit interne / Audit tierce partie**
- **Audit de conformité réglementaire** (environnement / sécurité)

FORMATION

CDL est enregistré en tant qu'**organisme de formation** auprès de la Direction régionale de l'économie, de l'emploi, du travail et des solidarités et est titulaire de la certification QUALIOPI permettant de bénéficier de fonds des financeurs.

Ces sessions se déroulent au sein d'organismes de formation ou directement sur les sites des entreprises intéressées par la formation.

Les formations prodiguées par CDL s'organisent en fonction des besoins identifiés par ses clients et des besoins inhérents aux domaines concernés par la formation.

CDL organise déjà des sessions de formation autour des **thèmes suivants** :

INSTALLATIONS CLASSEES POUR LA PROTECTION DE L'ENVIRONNEMENT (ICPE)

Connaître la réglementation relative aux ICPE, la classification des ICPE, les responsabilités des exploitants, le contenu type des différents dossiers à présenter selon le régime de classification et les procédures d'instruction

POLLUTION ENVIRONNEMENTALE / RISQUES INDUSTRIELS

Origine et type de pollutions - pollution de l'air et de l'eau : enjeux et réglementation, types de polluants, surveillance / traitement, effets sur l'homme et l'environnement

Définitions - Types de risques (incendie, explosion, dispersion) - Réglementation, plans d'urgence, retour d'expérience, maîtrise et prévention

REGLEMENTATION ENVIRONNEMENTALE

Hiérarchisation des textes européens et français, principaux textes régissant les thématiques environnementales - Recherche des textes applicables à son entreprise – Réaliser sa veille réglementaire

« CYCLE DE VIE » DES DECHETS

Évolution réglementaire sur les déchets - Responsabilité élargie au producteur - Classification des déchets, cas des déchets dangereux, nomenclature - Obligation de gestion des déchets : gestion en interne, registre des déchets, recherche des filières de valorisation et d'élimination

REGLEMENTATION ET CLASSIFICATION DES PRODUITS CHIMIQUES

Comprendre la réglementation sur les produits chimiques ; Champ d'application (règlements REACH et CLP) ; Obligations et responsabilité - Stockage et manipulation ; interprétation de la FDS (fiche de données sécurité) ; savoir où chercher les informations sur vos produits chimiques

MISE EN PLACE D'UN SYSTEME DE MANAGEMENT (QUALITE ISO 9001 ; ENVIRONNEMENT ISO 14001 ; ENERGIE ISO 50001) – REALISATION D'UNE ANALYSE ENVIRONNEMENTALE ; D'UNE REVUE ENERGETIQUE – SYSTEME INTEGRE QSEé

Comprendre les enjeux et l'intérêt d'une démarche de management environnemental et d'énergie ; Faire le bilan des exigences de la norme ; Connaître la méthode de mise en place d'un SM, savoir organiser son système et l'adapter à son site - Connaître l'intérêt de bien mener son AE (analyse environnementale) ou sa revue énergétique et des objectifs à atteindre ; Connaître la méthode de réalisation d'une AE ou d'une revue énergétique.

FORMATION D'AUDITEUR INTERNE DE SYSTEME DE MANAGEMENT

Connaître ce qu'est un audit, les référentiels, les techniques d'audit, la communication lors d'un audit interne, la valeur ajoutée d'un audit interne.

VEILLE TECHNIQUE ET REGLEMENTAIRE

Les exigences réglementaires françaises et européennes font évoluer les préoccupations environnementales et de sécurité. C'est pourquoi CDL est abonnée aux Éditions Législatives qui lui permet :

- **d'être informé** des **dernières évolution législatives et réglementaires** mais également d'anticiper les évolutions à venir associées,
- **d'avoir accès** aux textes et à la jurisprudence associée, dont l'information est facilitée par un classement par thématiques (études, fiches pratiques, etc.),
- d'avoir accès à un **« outil Nomenclature ICPE enrichie »** et à **l'annuaire des acteurs** (organismes agréés, DREAL, etc.),
- et de bénéficier de la **newsletter actuEL-HSE qui analyse et commente l'actualité juridique** (veille permanente).

De plus, CDL participe régulièrement à des **colloques, formations** etc., pour suivre chaque évolution de la réglementation et des techniques environnementales. C'est la condition de la maîtrise sans cesse actualisée de règles en constante évolution.

C'est aussi, pour nos clients, la garantie du meilleur accompagnement possible.

Ainsi, elle participe aux événements du Programme de performance durable de la CCI de l'Oise (Rencontres techniques du pôle Industrie et Développement Durable) depuis 2016.

Par ailleurs, CDL figure dans le **Guide 2020 de l'Installation Classée pour la Protection de l'Environnement** édité par le Syndicat National des Ingénieurs de l'Industrie et des Mines (Editions OPAS).

DEMARCHE DE DEVELOPPEMENT DURABLE DE LA SOCIETE

Dans le cadre de ses axes d'amélioration dans le développement durable, la société a pour principes de :

- Réaliser des achats **éco-responsables et/ou solidaires** par exemple par l'approvisionnement en fourniture de bureau via des associations ou des entreprises ayant pour vocation la réinsertion sociale et / ou le travail de personnes handicapés et/ou ayant la vente de produits éco-responsables (représente environ 20 % du coût des fournitures de bureau, cadeaux d'entreprises, etc.) ;

- Privilégier **l'emploi d'écoproduits** et de produits **éco-labellisés** - notamment utiliser du papier recyclé et/ou issu de forêts gérées de manière durable (Ecolabel Européen, NF Environnement, FSC, PEFC, DER BLAUE ENGEL, etc.) ;

- **Renouveler son parc informatique et téléphonique** uniquement lorsque celui-ci devient **obsolète** (lenteur, problème de mise à jour des logiciels et du système d'exploitation) en privilégiant le **dépannage et la maintenance** par des spécialistes informatiques ;

- **Limiter et optimiser les déplacements** automobiles, privilégier le co-voiturage ou le transport en commun lorsque cela est possible ;

- **Diminuer son empreinte numérique** en privilégiant, par exemple lorsque cela est possible, l'envoi par mail de code d'accès aux documents informatiques plutôt qu'en pièces jointes ;

- **Diminuer sa consommation en papier et en encre** (privilégier les supports informatiques, les impressions en recto/verso, la réutilisation du papier).

Références de la société

ACCOMPAGNEMENT DE PROJET - REALISATION D'ETUDES

ETUDES D'INSTALLATIONS CLASSEES POUR LA PROTECTION DE L'ENVIRONNEMENT

DDAE (Dossier de Demande d'Autorisation d'Exploiter) comportant les volets Lettre de demande – Étude d'impact – Notice Hygiene & Securite – Étude des dangers / Dossier de reexamen IED

Industrie

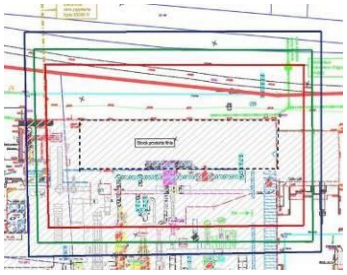

- **Évaluation des risques sanitaires** des conditions d'exploitation du Centre de recherche et développement - **SAINT-GOBAIN ISOVER** - Oise (en cours)
- **Dossier de Réexamen** d'une usine de fabrication de produits en plâtre - **PLACOPLATRE** - Seine-Saint-Denis (2022)
- **Évaluation des risques sanitaires** des conditions d'exploitation du Centre de recherche et développement - **SAINT-GOBAIN ISOVER** - Oise (2017)
- **Demande d'autorisation de modification** des conditions d'exploitation du Centre de recherche et développement – Four Pilote - **SAINT-GOBAIN ISOVER** - Oise (2016 – Projet non abouti)
- Mise à jour d'une **étude de danger** d'une société de fabrication de sèche-linges - **WHIRLPOOL** - Somme (2014).
- **Dossier d'actualisation et de demande d'autorisation d'extension** (augmentation des capacités de stockage et de dépollution) - Installation de dépôt de métaux et de dépollution de véhicules hors d'usage - **SARL FER ET METAUX** – Oise (2012).
- **Mise à jour et compléments apportés au dossier de demande d'autorisation d'exploiter** une entreprise de conception et de fabrication de solutions d'emballages en carton ondulé avec pré et post-impression flexographique (régularisation administrative) – **SAICAPACK** – Aisne (2011 et 2013).
- **Demande d'autorisation d'exploiter** une unité industrielle de valorisation matière - Valorisation de boues de station d'épuration dans des matériaux céramiques- **vBc 3000** – Seine-Maritime (2011 – Projet non abouti).
- **Demande d'autorisation de modification** des conditions d'exploitation et d'extension - Usine de transformation de sacs et films en polyéthylène- **PLASTHYLEN** – Oise (2011).
- **Demande d'autorisation d'augmentation** de puissance et de capacité d'une centrale à béton – **LAFARGE Bétons** – Val-d'Oise (2002) / dossier réalisé chez GROUPE GEOVISION.
- **Demande d'autorisation d'extension** d'une usine de céramique – **DESVRES** – Nord (2001) / dossier réalisé chez GROUPE GEOVISION.

CARRIERE - DEPOT DE MINE

- **Demande de renouvellement** d'autorisation d'exploiter et **d'extension** une carrière de calcaire massif – **Carrières de Noyant** – Aisne (2021).
- **Demande de renouvellement** d'autorisation d'exploiter et **d'extension** une carrière de craie – **SARL LUCAS-BAUDMONT** – Oise (2015).
- **Demande d'autorisation d'exploiter** une carrière de sable – **SARL MESSIN-PRUVOST** – Aisne (2015 – Projet non abouti).
- **Demande d'autorisation d'exploiter** une carrière de sable – **Sablières DESMAREST** – Aisne (2011).
- **Demande d'autorisation d'extension** d'une carrière de roche massive – **CEMEX** – Haute-Marne (2008).
- **Demande de modification** des conditions de réaménagement d'une carrière – **HOLCIM GRANULATS** – Oise (2006).
- **Demande d'autorisation d'exploiter** une carrière de sablon – **E.U.R.L. MARRON** – Aisne (2006) / dossier réalisé en collaboration avec IMPACT 2000.
- **Demande d'autorisation de renouvellement** d'une carrière de sablon – **S.A. COSSUTTA** – Aisne (2004 & 2006) / dossier réalisé en collaboration avec IMPACT 2000.
- **Demande d'autorisation d'extension et de renouvellement** d'une gravière – **S.A. MORONI** – Haute-Marne (2004) / dossier réalisé en collaboration avec IMPACT 2000.
- **Demande d'autorisation d'extension** de carrière de sables – **CARRIERE PLUCHART** – Nord (2003) / dossier réalisé chez GROUPE GEOVISION.
- **Demande de renouvellement** d'autorisation d'exploiter une carrière de sables – **ENVIMAT** – Nord (2003) / dossier réalisé chez GROUPE GEOVISION.
- **Demande de renouvellement** d'autorisation d'exploitation et d'extension d'une carrière de sables – **STB Matériaux** –Pas-de-Calais (2002) / dossier réalisé chez GROUPE GEOVISION.
- **Demande d'autorisation d'exploiter** une carrière de sables – **Établissement Prévost** –Seine-Maritime (2002) / dossier réalisé chez GROUPE GEOVISION.
- **Demande de renouvellement** d'autorisation d'exploitation du terril 160 et d'extension en carrière de sables – **ENVIMAT** – Nord (2002) / dossier réalisé chez GROUPE GEOVISION.
- **Demande d'autorisation d'extension** de carrière – **S.A. Carrière DHAINAUT** –Nord (2002) / dossier réalisé chez GROUPE GEOVISION.
- **Demande d'autorisation d'exploiter** une station de reprise de stocks de schistes miniers – **S.A. TERCHARNOR** – Nord (2003) / dossier réalisé chez GROUPE GEOVISION.
- **Demande d'autorisation d'exploiter** un dépôt de houille – **Société d'Électricité et de Thermique du Nord-Est** – Nord (2003) / dossier réalisé chez GROUPE GEOVISION.

DOSSIERS D'ENREGISTREMENT ET DE DECLARATION (ICPE, LOI SUR L'EAU), PORTER A CONNAISSANCE, PLAN DE GESTION DE SOLVANT

COLLECTIVITE

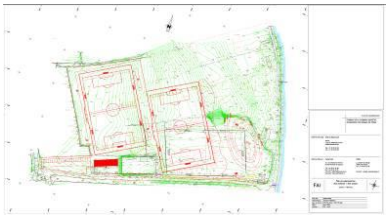

- **Dossier de Déclaration d'Utilité Publique** d'un projet au titre de la Loi sur l'eau dans le cadre d'une IOTA (Installation, ouvrage, travaux, activité) – **Commune de Maurecourt** – Yvelines (Projet non abouti)
- **Déclaration** d'un projet au titre de la Loi sur l'eau dans le cadre d'une IOTA (Installation, ouvrage, travaux, activité) – **Commune de Maurecourt** – Yvelines (2012)

INDUSTRIE

- **Dossier d'Enregistrement** d'une Installation de stockage de déchets inertes – **Société EUROVIA** – Oise (En cours).
- **Plan de gestion de solvant** – **Société BSL-PL** – Aisne (2022, 2023)
- **Porter à connaissance** de modifications et de réorganisations diverses des installations, équipements et des stockages- **ECOPLASTICS** - Oise (2021).
- **Porter à connaissance** d'un changement d'exploitant et de conditions d'exploitation –**JP ARBEZ –** Oise (2021)
- **Dossier d'Enregistrement** d'une installation de Stockage, logistique, micronisation et coloration de polyéthylène **– SERVACHEM –** Eure-et-Loire (2020 – projet non abouti)
- **Dossier d'Enregistrement et de déclaration** d'une installation de compostage et de recyclage de bois – **SAS AGRI-ENVIRONNEMENT** - Oise (2020 et 2021)
- **Dossier d'Enregistrement** d'une installation de conception et fabrication de mobilier en bois et métal - **AGECO -** Somme (2020 - projet non abouti – redressement judiciaire)
- **Porter à connaissance** de réorganisation des activités de recyclage de matières plastiques **– PMG –** Oise (2019)
- **Porter à connaissance** d'extension et de modification des voies de dessertes **– PMG –** Oise (2019)
- **Porter à connaissance de transfert d'autorisation** (entre WHIRLPOOL et WN) **– WN –** Somme (2019 - projet non abouti – redressement judiciaire)
- **Porter à connaissance** – Réaménagement des installations et des stockages- **ECOPLASTICS** - Oise (2018).
- **Porter à connaissance** de modifications d'une ICPE - **WHIRLPOOL** - Somme (2018).
- **Dossier d'Enregistrement et de Déclaration** d'une usine d'embouteillage d'eau de source – **Société DEFEAUS** – Oise (2011)
- **Dossier de Déclaration** (régularisation) de l'exploitation d'une installation de récupération, de tri et de revente de déchets de métaux – **SARL GATT** – Val d'Oise (2011)
- **Dossier de Déclaration** d'extension du Centre de recherche et développement OUDRY 4 suite au transfert des activités du site de Saint-Maur-des-Fossés – **ESSILOR** – Val de Marne (2010)

AUTRES DOSSIERS ET ETUDES DE PROJETS (IOTA, BILAN DE FAISABILITE, AGREMENT)

ÉTUDES D'IMPACT ENVIRONNEMENTALES (TRAVAUX ET PROJETS D'AMENAGEMENT) ET DEMANDES D'AGREMENT, NOTIFICATION DE FIN DE TRAVAUX

ÉTABLISSEMENT PUBLIC TERRITORIAL DE BASSIN

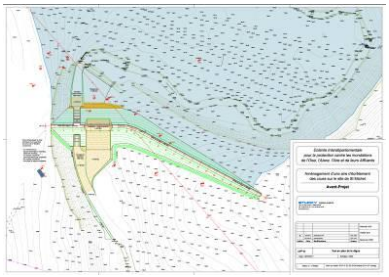

- **Étude d'impact du projet de réaménagement des berges** du gland sur la commune d'Hirson et de réalisation d'un muret de protection dans la commune de Saint-Michel – **Entente Oise-Aisne** – Aisne (2016).
- **Étude d'impact du projet d'aménagement de lutte contre les inondations** du site de Saint-Michel (mise à jour et compléments d'une étude initiale) – **Entente Oise-Aisne** – Aisne (2012).

INDUSTRIE

- **Étude de faisabilité d'un projet d'agrandissement** d'une ICPE **- PMG** – Oise (2018)
- Dossier de **demande de renouvellement d'agrément VHU** - Installation de dépollution de véhicules hors d'usage - **SARL FER ET METAUX** – Oise (2012)

COLLECTIVITE ET ORGANISME DIVERS

- **Étude d'impact du projet de de défrichement et d'aménagement d'un complexe hippique** – **SAS LE TAILLIS DES AIGLES** – Oise (En cours).
- **Étude d'impact du projet de création d'un bassin de stockage-restitution des eaux pluviales** pour le Syndicat Intercommunal d'Assainissement de **Houilles Carrières sur Seine Bezons Chatou** – dossier réalisé en collaboration avec Cabinet Merlin et Intégrale Environnement – Val d'Oise (2008).
- **Projet de rénovation urbaine** sur la **commune de Villepinte** – dossier réalisé en collaboration avec Intégrale Environnement - Seine Saint Denis (2008).

BILANS DE FAISABILITE - BILAN DES CONTRAINTES ENVIRONNEMENTALES (OBLIGATIONS REGLEMENTAIRES ET AUTRES EXIGENCES) ET EVALUATION DES INCIDENCES SUR LA REALISATION DE PROJETS

- Accompagnement à **l'identification des rubriques ICPE** avec leurs textes applicables et à la **vérification de la méthode de réalisation de l'analyse environnementale** –**EVOBUS France SASU** – Val d'Oise (2018)
- Élaboration du **schéma communautaire d'une Trame Verte et Bleue** - **Bilan des contraintes et obligations réglementaires, définition des sensibilités, des contraintes et des enjeux** du territoire – **Communauté d'Agglomération Europ'Essonne** – Essonne (2011) / étude réalisée en collaboration avec BIODIVERSITA.
- **Aménagement d'une aire de rupture de charge** sur la friche d'un ancien camping municipal – Études préliminaires – **Bilan des contraintes et obligations réglementaires** et description de la démarche à suivre (Détails des demandes, dossiers et études à mener, ainsi que de leur procédure et délai d'instruction) – **Syndicat Mixte Baie de Somme Grand Littoral Picard** – Somme (2010/2011) / étude réalisée en collaboration avec A.xp.'Urbicus.

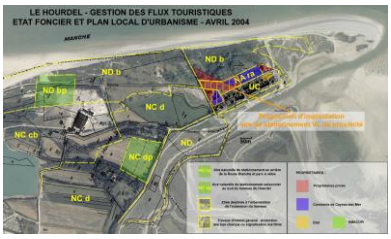

- Bilan des **obligations législatives, réglementaires et autres exigences ayant une incidence sur la gestion des eaux** du site de SAINT-GOBAIN GLASS, SAINT-GOBAIN SEKURIT ET SAINT-GOBAIN CRDC - **SAINT-GOBAIN GLASS** – Oise (2010).
- Détails des **demandes, dossiers et études à mener, ainsi que de leur procédure et délai d'instruction, conditionnant la réalisation d'un projet** d'aménagement pour la gestion des flux touristiques et de la valorisation du paysage – **Syndicat Mixte Baie de Somme Grand Littoral Picard** – Somme (2006) / étude réalisée en collaboration avec A.xp.'Urbicus.

DOSSIER DE NOTIFICATION DE FIN DE TRAVAUX

INDUSTRIE

- **Mémoire de cessation d'activité** d'une entreprise de fabrication de sèche-linge **- WHIRLPOOL** - Somme (2018).
- **Mémoire de cessation d'activité** d'une entreprise de collecte, de tri et de traitement de déchets dangereux – **REMONDIS** – Oise (2012).
- **Mémoire de cessation d'activité** d'une installation industrielle – **NEPTCO EUROPE** – Oise (2009).

CARRIERE

- **Mémoire de cessation d'activité** partielle de deux carrières sur les communes de Longueil-Sainte-Marie et Chevrières – **LAFARGE GRANULATS SEINE NORD** – Oise (2011).
- **Mémoire de cessation d'activité** partielle d'une carrière de matériaux alluvionnaires – **LAFARGE GRANULATS SEINE NORD** – Eure (2009).
- **Mémoire de cessation d'activité** d'une carrière de sable – **Sablières DESMAREST** – Aisne (2008).

DEPOT DE MINE

- **Déclaration de fin de travaux** sur une partie de l'exploitation d'un terril – **ENVIMAT** – Nord (2004) / dossier réalisé chez GROUPE GEOVISION.

DEMANDE D'AUTORISATION DE DEFRICHEMENT

CARRIERE

- **Notice d'impact de défrichement** – **Carrières et Ballastières de Picardie** – Aisne (2007).

BILAN DE CONFORMITE – ACCOMPAGNEMENT DE PROJET - PUBLICATIONS - AUDIT – FORMATIONS

ACCOMPAGNEMENT RSE, SMQSE, ETUDE DE CONFORMITE

- **Diagnostic Premier pas en RSE** – **Cergy-Vis** – Val d'Oise (2023)
- **Accompagnement à la définition d'une procédure qualité pour la réalisation de prestations commerciales** (plate-forme MECAFLUIDES) **et l'estimation du coût complet d'une prestation avec les équipements de la plate-forme MECAFLUIDES** – **Université le Havre Normandie** – Seine-Maritime (2022)
- **Diagnostic 14001 :2015** en vue de la mise en place d'un SME **- Laboratoire Varenne** - Oise (2021)
- **Accompagnement à la mise en place et au suivi d'un système de management par la Qualité** Version HLS 2015 (ISO 9001)**, réalisation des audits internes** et préparation aux **audits de certification du SMQ** en version 2015 – **Cergy-Vis** – Val d'Oise (depuis 2018)
- Accompagnement de la société **SOPELEC RESEAUX** pour l'aide à la **levée des observations suite à l'audit de certification -** Somme (2020)
- **Préparation à la mise en place des différents référentiels dans un SMI** Version HLS 2015 (ISO 45001, ISO 14001) et préparation à **l'audit de certification du SMES** en version 2015 – **PMG** – Oise (2019)
- **Diagnostic 14001 :2015 et 45001 :2018 - Trioplanex** - Somme (2019)
- **Accompagnement à la mise en place des différents référentiels dans un SMI** Version HLS 2015 (ISO 45001, ISO 14001) et préparation à **l'audit de certification du SMES** en version 2015 – **PMG** – Oise (2019)
- **Accompagnement à la transition des référentiels** ISO 9001, ISO 14001 dans un SM Version 2015 et **préparation à l'audit de certification du SMQE** en version 2015 (transition) - **Smurfit Kappa** – Haute-Vienne (2018)
- **Préparation à l'audit de re-certification du SMQ ISO 9001:2015 - Formations et Mutualisation** des SM et bonnes pratiques de 2 sites**,** Préparation au regroupement des différents référentiels dans un **SM intégré** (ISO 14001:2015 et OHSAS 18001/ISO 45001) – **EMIN LEYDIER** – Drôme (2018)
- **Avis technique** sur le dossier de demande de regroupement de troupeaux et de modification de la capacité du méthaniseur déposé en préfecture en juin 2015 (*Porteur du projet : SCEA Côte de la Justice*) - **SCP FRISON ET ASSOCIES (AVOCATS)** - Somme (2015)
- **Avis technique** sur le dossier de demande d'autorisation d'exploiter un élevage de bovins de 500 vaches laitières auquel est associé une installation de méthanisation et de cogénération (*Porteur du projet : SCEA Côte de la Justice Dépôt DOSSIER : Février 2011 et complété Arrêté d'autorisation DÉLIVRÉ : 01/02/13*) - **SCP FRISON ET ASSOCIES (AVOCATS)** - Somme (2014)
- Accompagnement des dirigeants et des pilotes du système de management à la mise en place d'un SME intégré au SMQ - **Diagnostic Environnement** (évaluation sur le référentiel ISO 14001 Ed. 2004) - accompagnement à la réalisation de l'analyse environnementale - **TRANSALLIANCE** - Site ALPHALOG (Isère) - Intervention en qualité de consultante Anthéïs (2013).

- **Accompagnement à la gestion des réponses** à apporter aux remarques de l'administration instructrice du DDAE - Reprise du DDAE carrière de SENAS EYGUIERES (LAFARGE) réalisé par AH2D– **AH2D** - Bouches du Rhône (2013)

- **Indentification des nomenclatures applicables et Diagnostic de conformité** - Installations de fabrication de cidre et de boissons non alcoolisées à base de fruits - **Établissements MAEYAET** - Oise (2012).

- **Audit de site potentiellement pollué** (ancien chantier naval) dans le cadre d'une étude d'aménagement des berges de l'Oise - **Mairie de Maurecourt** – Yvelines (2007).

- **Audit de sites,** notamment d'immeubles parisiens, sur les risques de pollutions environnementales – recherches documentaires - analyses de photographies aériennes fournies par l'I.G.N. - **ICF environnement** - Paris (2002) / mission réalisée chez GROUPE GEOVISION.

- Réalisation du **suivi et des audits du Système de Management Environnemental et du Système de Management de la Qualité** de la société TFN au niveau de ses agences régionales - Paris (2001) / mission réalisée chez TFN.

- **Mise en place de procédures** qualités en interne (gestion des dossiers, maîtrise des délais, satisfaction du client, etc.), **Sensibilisation de la Direction et du personnel** au Système de Management Environnemental de la société TFN - Paris (2001) / mission réalisée chez TFN.

REALISATION D'AUDITS SMQSE – RSE

- **Audit de certification (surveillance) ISO 9001 :2015** – Responsable d'audit – **LAMORY ET WALD** – Somme (2023)

- **Audit de certification (surveillance) ISO 9001 :2015, ISO 14001 : 2015, OHSAS 18001 : 2007** – Auditeur – **EAU DE PARIS** – Ile-de-France (2023)

- **Audit certification (renouvellement) ISO 9001 :2015 et 14001 :2015** – Responsable d'audit – **HERNAS CARTONNAGE** – Somme (2023)

- **Audit certification (initial) label RSE Performance globale 26000** – Responsable d'audit – **LEBLANC ILLUMINATIONS** – Pays de la Loire (2023)

- **Audit interne ISO 9001 : 2015, 14001 :2015 et ISO 45001 :2018** – Responsable d'audit – **SIAPP Seine Amont** – Ile-de-France (2023)

- **Audit-Diagnostic (type Gap Analysis) ISO 14001:2015 et 50001:2018**– Responsable d'audit – **MECANOLAV** – Seine-Maritime (2023)

- **Audit interne ISO 9001 : 2015, 14001 :2015 et ISO 45001 :2018** – Responsable d'audit – **SIAPP Seine Centre Processus RH**– Ile-de-France (2023)

- **Audit interne ISO 14001** – Responsable d'audit – **TIFE** – Ile-de-France (2022)

- **Audit interne ISO 9001 : 2015, 14001 :2015 et ISO 45001 :2018** – Responsable d'audit – **SIAPP Seine Centre** – Ile-de-France (2022)

- **Audit interne ISO 9001 : 2015** – Responsable d'audit - **CAMEO** – – Ile-de-France (2022)

- **Audit certification (renouvellement) ISO 9001 :2015, 14001 :2015 et ISO 45001 :2018** – Responsable d'audit – **CORENSO France** – Gironde (2022)

- **Audit interne ISO 9001 : 2015** – Responsable d'audit - **AIDEE** – Hauts-de-Seine (2022)

- **Pré-Audit de certification (initial) ISO 9001 : 2015** – Responsable d'audit – **ISI INDUSTRIE SERVICES INTERNATIONAL** – Aisne (2022)
- **Audit de certification (surveillance) ISO 9001 :2015, ISO 14001 : 2015, OHSAS 18001 : 2007** – Auditeur – **EAU DE PARIS** – Ile-de-France (2022)
- **Audit interne ISO 9001 : 2015** – Responsable d'audit - **FLAM'UP** – Oise (2022)
- **Pré-Audit et audit de certification (initial) ISO 9001 : 2015** – Responsable d'audit – **LAMORY ET WALD** – Aisne (2022)
- **Audit certification (surveillance) ISO 9001 :2015 et 14001 :2015** – Responsable d'audit – **Bertrandt** – Yvelines (2022)
- **Audit interne ISO 9001 : 2015, ISO 14001 :2015 et ISO 45001 :2018** – Responsable d'audit - **SIAAP** – Ile-de-France (2022)
- **Audit de certification (surveillance) ISO 14001 :2015** – Responsable d'audit – **ALISEA** – Yvelines (2022)
- **Audit de certification (renouvellement) ISO 14001 :2015** – Responsable d'audit – **AIR TERMINAL HANDLING (ATH)** –Seine-Saint-Denis (2022)
- **Pré-Audit de certification (initial) ISO 9001 : 2015** – Responsable d'audit – **SAEMT**– Seine-Maritime (2022)
- **Audit de certification (initial) ISO 9001 : 2015** – Responsable d'audit – **SAS E.M.T.**– Aisne (2021)
- **Audit de certification (surveillance) ISO 14001 : 2015** – Responsable d'audit – **POLYKOTE** – Seine-Maritime (2021)
- **Audit certification (surveillance) ISO 14001 :2015 et ISO 45001 :2018** –Auditeur – **CHANEL PARFUMS BEAUTE** – Oise (2021)
- **Audit de certification (renouvellement) ISO 9001 :2015, ISO 14001 : 2015, OHSAS 18001 : 2007** –Auditeur – **EAU DE PARIS** – Ile-de-France (2021)
- **Audit de certification ISO 9001 :2015** – Responsable d'audit – **Cabinet Paulus et Gerrer** – Haut-Rhin (2021)
- **Audit certification (surveillance) ISO 9001 :2015** – Responsable d'audit – **ANCC** – Seine-Maritime (2021)
- **Audit certification (surveillance) (audit à distance) ISO 9001 :2015, ISO 14001 :2015 et ISO 45001 :2018** – Responsable d'audit – **CORENSO France** – Gironde (2021)
- **Audit certification (surveillance) ISO 14001 :2015** – Responsable d'audit – **AIR TERMINAL HANDLING (ATH)** –Seine-Saint-Denis (2021)
- **Audit interne ISO 45001 : 2018** – Responsable d'audit - **TETRA PAK PROCESSING SNC** – Aisne (2021)
- **Audit de certification (Initial) ISO 14001 :2015 et 45001 :2018** – Responsable d'audit – **TECHLIFT** – Suisse (2021)
- **Audit de de certification (renouvellement) ISO 14001 : 2015** – Responsable d'audit – **POLYKOTE** – Seine-Maritime (2020)
- **Audit certification (surveillance) (audit à distance) ISO 9001 :2015, 14001 :2015 et ISO 45001 :2018** – Responsable d'audit – **CORENSO France** – Gironde (2020)
- **Audit blanc ISO 9001 :2015 / ISO 14001 :2015 / ISO 45001 :2018** – Responsable d'audit – **SOPELEC Réseaux** – Somme (2020)
- **Audit de certification (renouvellement) ISO 9001 :2015** – Auditrice – **III V Lab** – Essonne (2019)

- **Audit blanc ISO 14001 :2015 et ISO 45001 :2018** – Responsable d'audit – **Tannerie de Périers** – Manche (2019)
- **Audit de certification (renouvellement) ISO 9001 :2015 / ISO 14001 :2015/ OHSAS 18001 : 2007** – Auditrice – **BGI Distribution (Stanley Black & Decker)** – Jura (2019)
- **Audit de certification (renouvellement) ISO 9001 :2015** – Auditrice – **Ateliers Laumonier** – Val d'Oise (2019)
- **Audit interne ISO 14001 :2015** – Responsable d'audit – **PMG** – Oise (2019)
- **Audit de certification (renouvellement) ISO 9001 :2015** – Responsable d'audit – **ANCC** – Seine-Maritime (2019)
- **Audit de certification (renouvellement) ISO 14001 :2015** – Auditrice – **COMAP** – Somme (2019)
- **Audit de certification (renouvellement) ISO 14001 :2015** – Auditrice – **AIRBUS** – **Loire-Atlantique & Haute Garonne** (2019)
- **Audit Blanc ISO 14001 :2015** – Auditrice – **FUGRO GEOCONSULTING** – Haute-Garonne et Loire Atlantique (2019)
- **Audit de certification (renouvellement) ISO 9001 :2015 / ISO 14001 :2015/ OHSAS 18001 :2007** – Auditrice – **ENVEA** – Yvelines (2019)
- **Audit certification (surveillance) ISO 9001 :2015/ISO 14001 :2015** – Responsable d'audit – **SAEMENS** – Paris (2018)
- **Audit interne ISO 9001 :2015 / Lever de non-conformité relevée lors de l'audit périodique –** Responsable d'audit – **Service d'Ingénierie biomédicale de la plateforme hospitalière d'Île de France –** Hauts-de-Seine (2018)
- **Audit de certification (renouvellement) ISO 9001 :2015** – Auditrice – **SNEF** – Manche (2018)
- **Audit interne ISO 9001 :2015 / Lever de non-conformité relevée lors de l'audit périodique –** Responsable d'audit – **CERGY-VIS –** Val d'Oise (2018)
- **Audit de certification (renouvellement) ISO 9001 :2015** – Auditrice en formation – **ENCRE DUBUIT** – Seine-et-Marne (2018)
- **Audit certification (surveillance) ISO 9001 :2015** – Auditrice en formation – **RSI** – Hauts-de-Seine (2018)
- **Audit certification (surveillance) ISO 14001 :2015** – Auditrice en formation – **AIR TERMINAL HANDLING (ATH)** –Seine-Saint-Denis (2018)
- **Audit interne ISO 14001 :2015 / Maîtrise de la conformité réglementaire environnementale –** Responsable d'audit – **EDF Direction Développement Durable** (2018) – Seine-Saint-Denis (2018)
- **Audit de certification (renouvellement) ISO 9001 :2015** – Auditrice en formation – **Essity France** (2018) – Seine-Saint-Denis (2018)

REALISATION D'ACCOMPAGNEMENT ET D'AUDITS QUALIOPI

- **Audit de certification (Surveillance) Qualiopi processus certifié** –Responsable d'audit – **Creativ Conseil**– Somme (2023)
- **Audit de certification (Surveillance) Qualiopi processus certifié** –Responsable d'audit – **BLOOM** – Oise (2023)
- **Audit de certification (Initial) Qualiopi processus certifié** – Responsable d'audit – **NAUTIC 80** – Somme (2023)
- **Audit interne Qualiopi selon le Référentiel National Qualité (RNQ)** – Responsable d'audit – **EPSA** – Ile-de-France (2022)
- **Audit de certification (Initial) Qualiopi processus certifié (audit à distance)** – Responsable d'audit – **I#START Agency** – Oise (2022)
- **Audit de certification (Initial) Qualiopi processus certifié** – Responsable d'audit – **Manroland Goss web systems France** – Oise (2022)
- **Audit de certification (Initial) Qualiopi processus certifié** – Responsable d'audit – **SERVAGLASS** – Oise (2022)
- **Audit de certification (Initial) Qualiopi processus certifié** – Responsable d'audit – **English Connection** – Oise (2022)
- **Audit de certification (Initial) Qualiopi processus certifié** – Responsable d'audit – **ASSOCIATION ITINER'AIR** – Oise (2022)
- **Audit de certification (Initial) Qualiopi processus certifié** – Responsable d'audit – **ART MUSIC COMMUNICATION** – Oise (2022)
- **Pré-audit de certification (Initial) Qualiopi processus certifié (audit à distance)** – Responsable d'audit – **HAMDANE FIROZ** – Somme (2021)
- **Pré-audit de certification (Initial) Qualiopi processus certifié (audit à distance)** – Responsable d'audit – **LE VILLAGE BY CA ROUEN VALLEE DE SEINE** – Seine-Maritime (2021)
- **Audit de certification (Initial) Qualiopi processus certifié** –Responsable d'audit – **INNOTEO** – Oise (2021)
- **Audit de certification (Initial) Qualiopi processus certifié** –Responsable d'audit – **AMESA**– Oise (2021)
- **Accompagnement à la certification Qualiopi processus certifié** –Réalisation d'un **audit interne** - Responsable d'audit – **ACIB**– Oise (2021)
- **Audit de certification (Initial) Qualiopi processus certifié** –Responsable d'audit – **Creativ Conseil**– Somme (2021)
- **Pré-audit de certification (Initial) Qualiopi processus certifié (audit à distance)** – Responsable d'audit – **ISABELLE KOWANDY DE LA ROCHEFORDIERE** – Marne (2021)
- **Audit de certification (Initial) Qualiopi processus certifié** –Responsable d'audit – **BLOOM** – Oise (2021)

INTERVENTION EN FORMATION DIPLOMANTE

- **UniLasalle** à Beauvais (intervention en formation depuis 2017) : **4 ème année Agriculture spécialité Agroécologie, Sols, Eaux et territoires**

  Thématiques présentés : l'**étude d'impact environnementale**.

- **CESI** de Nanterre (Intervention en formation depuis 2014) : **Groupe FFRQSE** (formation de professionnels salariés) et **RQSE** (Responsables QSE)

  Thématiques présentés : Le « cycle de vie » des **déchets**, les **ICPE**, le **système de management environnemental**, l'**analyse environnementale**, les **pollutions environnementales** et les **risques technologiques,** la **réglementation environnementale**, l'**étude d'impact environnementale**, l'**étude de dangers**.

- **CESI** d'Arras (Intervention en formation depuis 2011) : **Groupes CPFIA QSE, AQSE et SPE QSE** (Cycle préparatoire ingénieur option Qualité Sécurité Environnement, Animateur QSE et Spécialisation QSE et – cycles en alternance) - **Groupe RQSE** (Responsables QSE) et **FFRQSE** (formation de professionnels salariés) – **Groupe RCBTP** (Responsable Chantier BTP – Qualité/Sécurité / Environnement)

  Thématiques présentés : Le « cycle de vie » des **déchets**, les **ICPE**, le **système de management environnemental**, l'**analyse environnementale**, les **pollutions environnementales** et les **risques technologiques,** la **réglementation environnementale, BTP : Objectif zéro réserve, zéro accident, chantier propre**.

- **IFA** (Institut de formation par alternance) **- ESSYM** (École Supérieur des Système de Mangement) de Rambouillet (*Intervention en formation en qualité de consultante chez Anthéïs* depuis 2012) : **Groupe TCQSE** (titre certifié de niveau II (bac + 4) - Responsable Système de management intégré QHSE)

  Thématiques présentés : la **réglementation environnementale** (générale et détaillée Air, Eau, Bruit, etc.), les **pollutions environnementales** et les **risques technologiques**, les **déchets**, les **ICPE**, le **système de management environnemental** (norme ISO 14001/ mise en place d'un SME), l'**analyse environnementale**

- **ISM** (Institut Supérieur de Management) - **UVSQ** (Universitaire de Versailles-Saint-Quentin-en-Yvelines) de Guyancourt (*Intervention en formation en qualité de consultante chez Anthéïs* en 2006 puis depuis 2011) : **Groupe MIQSE - Management intégré QSE** (MASTER 2)

  Thématiques présentés : le **système de management environnemental**, l'**analyse environnementale**, la **réglementation environnementale**.

- **Université de Cergy-Pontoise- Neuville** (*Intervention en formation en qualité de consultante chez Anthéïs* depuis 2013) : **Licence Pro Santé Sécurité Environnement**

  Thématiques présentés : la **réglementation environnementale** (générale et détaillée Air, Eau, Bruit, etc.), les **pollutions environnementales** et les **risques technologiques**, les **déchets**, les **ICPE**, le **système de management environnemental**, l'**analyse environnementale**

- **AFPIC** (*Intervention en formation en qualité de consultante chez Anthéïs* en 2011) : **1ère année de BTS CHIMISTE**

  Thématiques présentés : la **réglementation** et la **classification des produits chimiques** (REACH, règlement SGH et CLP) – conditions de **stockage** et de **manipulation des produits chimiques**.

- **Association REA** (2005) : Présentation des **Installations Classées** et des **dossiers de demande d'autorisation** d'exploiter (Réglementation en vigueur, procédure et contenu du dossier, nomenclature).

INTERVENTION EN FORMATION PROFESSIONNELLE

- **ZG Europhane** site de Les Andelys (2022) : **« Animer un Système de Management de la sécurité ISO 45001 » (selon la norme ISO 45001 : 2018)** – Deux sessions de formation en 2022

  Thématique présenté : Identifier les exigences de la norme ISO 45001, organiser la mise en place d'un système de management santé-sécurité et l'optimiser, maitriser les outils de mise en œuvre et d'amélioration du système.

- **Trioplanex** site de Saint-Ouen (2021) : **« Formation des auditeurs HSE et préparation d'audits » (selon les normes ISO 45001 : 2018 & ISO 14001 : 2015)**

  Thématique présenté : Définition d'un audit, les techniques, la communication lors d'un audit interne, la valeur ajoutée d'un audit interne.

- **ESSITY** site de Le Theil/Huisne (2021) : **« Formation des auditeurs HSE et préparation d'audits » (selon la norme ISO 45001 : 2018)**

  Thématique présenté : Définition d'un audit, les techniques, la communication lors d'un audit interne, la valeur ajoutée d'un audit interne.

- **Trioplanex** site de Saint-Ouen (2021) : **« Formation approfondie ISO 45001 : 2018 & ISO 14001 : 2015 » – Nouvelles exigences et principes**

  Thématique présenté : structures HLS, Risques et Opportunité, Objectifs, Nouvelles exigences

- **ESSITY** site de Le Theil/Huisne (2020) : **formation « ISO 45001 - Comprendre les évolutions de la norme par rapport à l'OHSAS 18001 » – Nouvelles exigences et principes**

  Thématique présenté : structures HLS, Risques et Opportunité, Objectifs, Nouvelles exigences

- **HEMERA** site de Cesson (2020) : **formation « ISO 45001 - Comprendre les évolutions de la norme par rapport à l'OHSAS 18001 » – Nouvelles exigences et principes**

  Thématique présenté : structures HLS, Risques et Opportunité, Objectifs, Nouvelles exigences

- **PMG** : site de Froissy (programmation 2020) : **formation à l'audit interne de système de management (selon la norme ISO 19011 :2018)**

  Thématique présenté : Définition d'un audit, les techniques, la communication lors d'un audit interne, la valeur ajoutée d'un audit interne.

- **PMG** site de Froissy (2019) : **formation au système de management environnemental (selon la norme ISO 14001 :2015) – Nouvelles exigences et principes**

  Thématique présenté : structures HLS, Risques et Opportunité, Objectifs, Nouvelles exigences

- **Emin-Leydier** : sites de Nogent-sur-Seine et de Laveyron (2018) : **formation au système de management qualité (selon la norme ISO 9001 :2015 – Nouvelles exigences et principes**

  Thématique présenté : structures HLS, Evolutions, principaux impacts.

- **Transalliance** site de Montévrain (*Intervention en formation en qualité de consultante chez Anthéïs* en 2013) : **formation professionnelle du Responsable Qualité Sécurité Environnement**

  Thématique présenté : les **ICPE** (la nomenclature ICPE, les types de classement, les procédures d'instruction et le contenu des dossiers à constituer, comment réaliser sa veille réglementaire), l'**Analyse environnementale** (contenue et méthodologie).

- **DHL-DSC** site d'Émerainville (*Intervention en formation en qualité de consultante chez Anthéïs* en 2011) : formation **professionnelle de correspondants Qualité** de l'entreprise

  Thématiques présentés : la **réglementation environnementale** et la **recherche des textes applicables à son entreprise** (Rappel de la structure législative française et liens avec le droit communautaire, bilan de la réglementation environnementale, comment réaliser sa veille réglementaire).

- **IVECO** (*Intervention en formation en qualité de consultante chez Anthéïs* en 2011) : **formation professionnelle du responsable HSE d'IVECO** organisée par la CCI du Val d'Oise

  Thématiques présentés : la **réglementation environnementale** et la **recherche des textes applicables à son entreprise** dans le cadre de la réalisation d'une Analyse environnementale.

- **OMNI METAL** (*Intervention en formation en qualité de consultante chez Anthéïs* en 2009) : **formation professionnelle d'un salarié**

  Thématiques présentés : la **codification réglementaire dans le cadre du transport de déchets** – cas des métaux non ferreux (règlement n° 1013/2006 du 14/06/06 concernant le transfert de déchets – Annexe VII déchets de la « liste verte »).

ETUDES ENVIRONNEMENTALES ET TECHNIQUES

ETUDES D'INCIDENCE ACOUSTIQUE

ÉTUDE DE BRUIT - EVALUATION DE LA PROPAGATION

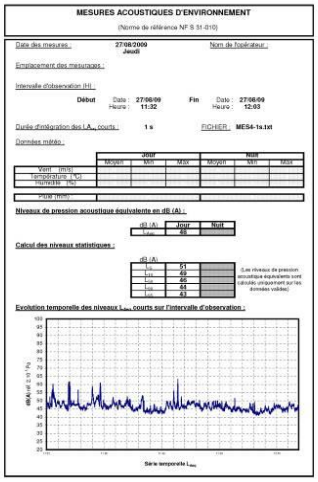

MESURES ACOUSTIQUES D'ENVIRONNEMENT

(Norme de référence NF S 31-010)

Date des mesures : 27/08/2009 Jeudi — Nom de l'opérateur :

Emplacement des mesurages :

Intervalle d'observation (H) :

Début — Date : 27/08/09 Heure : 11:32 — Fin — Date : 27/08/09 Heure : 12:03

Durée d'intégration des L_{Aeq} courts : 1 s — FICHIER : MES4-1s.txt

Données météo :

	Jour			Nuit		
	Moyen	Min	Max	Moyen	Min	Max
Vent (m/s)						
Température (°C)						
Humidité (%)						
Pluie (mm)						

Niveaux de pression acoustique équivalente en dB (A) :

dB (A)	Jour	Nuit
L_{Aeq}	48	

Calcul des niveaux statistiques :

dB (A)	
L_{1}	51
L_{10}	49
L_{50}	46
L_{90}	43
L_{99}	43

(Les niveaux de pression acoustique équivalents sont calculés uniquement sur les données valides)

Evolution temporelle des niveaux L_{Aeq} courts sur l'intervalle d'observation :

Série temporelle L_{Aeq}

- **Etude de bruit**, mesures des niveaux sonores d'une ICPE et **analyse de conformité** – **WHIRLPOOL** - Somme (2015).
- **Etude complémentaire de bruit** dans le cadre de l'implantation d'une carrière – **DESMAREST** – Aisne (2009).
- **Etude de l'impact sonore** de l'activité du recyclage du terril 178 suite au déplacement du lavoir à houille – **TERCHARNOR** – Nord (2003) / dossier réalisé chez GROUPE GEOVISION.
- **Etude de l'impact sonore** de l'exploitation d'une carrière – **IMERYS TOITURE** – Nord (2003) / dossier réalisé chez GROUPE GEOVISION.
- **Etude de l'impact sonore** de l'activité d'un Centre de Stockage de Déchets – **SPAT** – Oise (2002) / dossier réalisé chez GROUPE GEOVISION.
- **Etude de l'impact sonore** de l'activité du recyclage du terril 178 – **TERCHARNOR** – Nord (2002) / dossier réalisé chez GROUPE GEOVISION.

ETUDES D'ASSAINISSEMENT

ÉTUDE DE SYSTEMES DE TRAITEMENT DES EAUX (EAUX USEES ET EAUX POTABLES), SUIVIS TECHNIQUES ET RECHERCHE D'OPTIMISATION DE RESULTATS DU PROCEDE

- **Exploitation et optimisation d'un prototype de dénitrification** par le fer (pilote d'eau potable – Eure), procédé breveté par la **SAGEP** ; analyses physico-chimiques de l'eau, rédaction de sa notice d'exploitation (1999 - 2000) / mission réalisée chez **STEREAU**.
- **Exploitation et optimisation d'un procédé de membranes immergées** en eaux résiduaires urbaines, suivi d'un pilote (Nord) et analyses physico-chimiques de l'eau (1999) / mission réalisée chez **STEREAU**.

REALISATION DE RAPPORTS, GUIDES ET REDACTION D'ARTICLES

REDACTION ET REVISION D'ARTICLES

« **Gérer une installation classée** » - **Techniques de l'ingénieur** - déclinaison des fiches pratiques : consultables sur Internet et ouvrage broché
Exploiter une IPCE : approche pratique de la réglementation. Ouvrage broché 21x29,7 cm - Fiches pratiques comprenant :
Evolution de la nomenclature et des seuils : gérer les changements
Évolution de la nomenclature : identifier ses obligations (2022)
Comprendre les évolutions de la nomenclature (2022)
Comprendre l'évolution des seuils : d'un simple régime de déclaration à deux régimes de déclaration (D ET DC) (2022)
Identifier les démarches associées à chaque régime (2022)
Connaître les grandes étapes de la vie d'une installation classée (2022)
Vérifier les obligations de l'exploitant en matière de suivi (2022)

« **Gérer une installation classée** » - **Techniques de l'ingénieur** - déclinaison des fiches pratiques : consultables sur Internet et ouvrage broché
Exploiter une IPCE : approche pratique de la réglementation. Ouvrage broché 21x29,7 cm - Fiches pratiques comprenant :
Environnement industriel : acteurs et parties prenantes à prendre en compte
Définir les principaux termes : ICPE et exploitant, activité et installation (2023)
Identifier les textes applicables aux ICPE (2023)
Effectuer une veille juridique et technique
Comprendre l'articulation de la réglementation ICPE avec les autres réglementations (2023)
Mettre en place une veille réglementaire (2023)

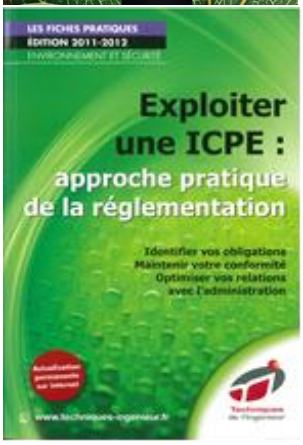

« **Exploiter une ICPE** » - **Techniques de l'ingénieur** - déclinaison des fiches pratiques : consultables sur Internet et ouvrage broché
Exploiter une IPCE : approche pratique de la réglementation. Ouvrage broché 21x29,7 cm - Fiches pratiques comprenant :
Étude de dangers
Synthétiser les risques (2012)
Analyser les risques (2012)
Recenser les intérêts extérieurs à protéger (2012)
Identifier les risques d'origine interne (2011)
Identifier les risques d'origine externe (2011)
Établir son résumé non technique (2010)
Élaborer son étude des dangers (ED) (2010)

RAPPORT DE DEVELOPPEMENT DURABLE

Actualisation du **Rapport de développement durable** du **Conseil Départemental de l'Oise** (2017)
Mise à jour des **indicateurs Agenda 21**– (2017)

GUIDE D'AMENAGEMENT URBAIN

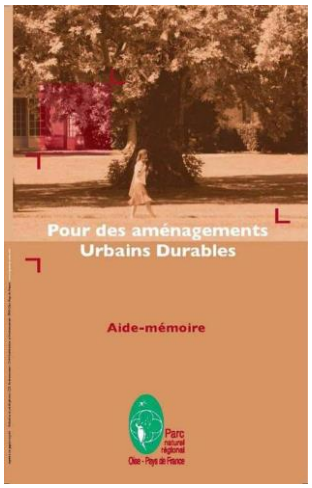

« **Aide-mémoire pour des aménagements urbains durables** » - thématiques du Développement durable et de l'éco-construction – - **Parc Naturel Régional Oise-Pays de France** (2008) - Ouvrage broché 18x30 cm – 61 pages

Thème 1 Développer la gouvernance et la démocratie participative :
Thème 2 Favoriser la mixité urbaine et sociale
Thème 3 Préserver le patrimoine naturel et favoriser la biodiversité
Thème 4 Respecter et valoriser l'identité urbaine, architecturale et paysagère
Thème 5 Améliorer la gestion locale de l'eau
Thème 6 Limiter la consommation d'énergie et les émissions de gaz a effet de serre
Thème 7 Réduire la consommation de matières premières, choix d'éco produits et d'éco matériaux
Thème 8 Prendre en compte les risques sur la santé et la sécurité des personnes, minimiser les nuisances
Thème 9 Renforcer le lien social et les solidarités
Thème 10 Inscrire le projet dans une dynamique de développement local
Thème 11 Garantir la pérennité du projet
Thème 12 Tendre vers un chantier de faible impact environnemental
Thème 13 Appréhender le projet en cout global

Curriculum Vitae de Frédérique FAGES

FREDERIQUE FAGES

INGENIEUR ENVIRONNEMENT

GERANTE DE CDL ENVIRONNEMENT

PROFIL PERSONNEL

J'accompagne les organismes dans leurs démarches réglementaires, notamment ICPE, et l'amélioration de leur management QSE – RSE.

Je transmets mon savoir-faire dans le cadre des formations que j'anime.

COORDONNEES

Téléphone : 06 76 09 90 56
contact@ cdl-environnement.fr
www.cdl-environnement.fr
4, avenue des Bruyères
60580 COYE-LA-FORÊT

DOMAINES DE COMPETENCE

SPECIALISTE DES ICPE

- **Constitution de Dossiers réglementaires depuis 2001** (ICPE : demande d'Autorisation d'exploiter (DDAE), d'Enregistrement, de Déclaration, Étude d'impact environnementale (EIE), Étude de danger (EDD), dossier de Réexamen et Rapport de base IED, dossier Loi sur l'eau, Évaluation des Risques Sanitaires, Porter à connaissance…)

FORMATRICE

- **Formation / sensibilisation depuis 2005** auprès d'étudiants et de personnels d'entreprise (Thèmes : ICPE, règlementation environnementale, risques industriels, déchets, produits chimiques, système de Management, normes ISO 9001, ISO 14001, ISO 45001, audit interne, analyse environnementale, développement durable, RSE…)

AUDITRICE DEPUIS 2018

- **Réalisation d'audit interne et tierce partie de système de management depuis 2018** (normes ISO 14001, ISO 9001, ISO 45001, OHSAS 18001, QUALIOPI) et **auditeur du label RSE 26000 depuis 2022**

ACTIVITES DE CONSEILS ET D'ACCOMPAGNEMENT AUPRES D'ENTREPRISES & COLLECTIVITES DEPUIS 2001

- **Conseil et accompagnement dans le cadre de la gestion de projet depuis 2001** (étude de faisabilité, analyse de conformité aux arrêtés préfectoraux ou ministériels…)
- **Conseil et accompagnement pour la mise en place de système de management depuis 2001** (Qualité, Sécurité, Environnement) et la réalisation d'**analyse environnementale** et de **document unique, accompagnement à la mise en place** du référentiel des organismes de formation (**QUALIOPI**) depuis 2020
- **Diagnostic et accompagnement** à la démarche de responsabilité sociétale des entreprises (**RSE**) et au **label RSE 26000 depuis 2022**

FORMATIONS

- **Principes, enjeux et mise en œuvre de la RSE** (J2CHM -2022)
- **Prévention des risques professionnels sur chantier** (2LCA – 2022)
- **Certification Auditeur fournisseur de prestations de formation** (AFNOR Compétence – 2020)
- **Formation OHSAS 18001 :2007 – Auditeur / responsable d'Audit tierce partie IRCA et migration en ISO 45001 :2018 (2018)** (DNV-GL – 2018)
- **Formation ISO 9001 :2015 – Auditeur / responsable d'Audit tierce partie IRCA** (DNV-GL – 2017)
- **Formation ISO 14001 :2015 – Auditeur / responsable d'Audit tierce partie IRCA** (DNV-GL 2016)
- **Formation à l'intervention en zone ATEX** (2010)
- **Formation à l'Audit du système de management environnemental ISO 14001** (2004)
- **Ingénieur-Juriste en Environnement à l'I.S.E. (Institut Supérieur de l'Environnement)** (1999)
- **DEUG en Science de la Nature et de la Vie** (1998)
- **Baccalauréat série D (équivalent actuel : bac S avec spécialisation S.V.T.)** (1992)